

HILFERTHEEM AUTORALLY 2008



ROUTE 3

ANTWOORDEN

Welke generaal vertrok uit deze bunker richting Hotel De Wereld om de capitulatie van de Duitse troepen te tekenen?

Generaal Blaskowitz

(5 pnt)

1) In het 'Grand Cafe' aan de Catharina van Renneslaan (hier in de buurt) hangen een aantal objecten aan de muur. Wat hangt er wel?

- A) fles rose (BLAUW)
- B) fles whiskey (ROOD)
- C) suikerpotje (GROEN)
- D) koffiefilter (GRIJS)

Wat was de functie van de bunker onder de villa behorende bij dit kroegje?

Verbindings / telefoniebunker Luchtmacht

(5 pnt)

Hoe heten de studio's hier in de buurt?

Wisseloordstudio's

(5 pnt)

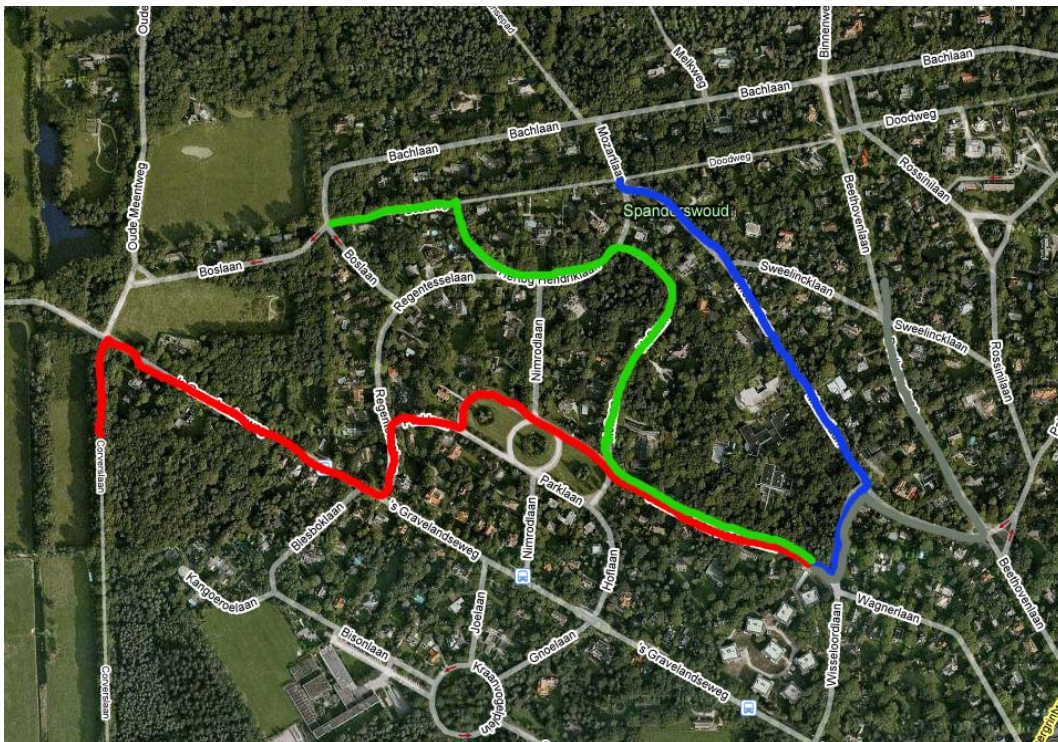

- 2) Aan het eind van de goede kleur route vind je onderstaande paddestoel.
nl.youtube.com en het nummer van deze paddestoel + 'ANWB' helpen
jullie naar het volgende punt. [Kasteel Trompenburg, Zuidereinde 43, 's Graveland]



Wie is eigenaar van het landgoed waar dit gebouw op staat?

Natuurmonumenten

(5 pnt)

Welke admiraal woonde hier ooit?

(Cornelis) Tromp

(5 pnt)

Hoeveel beelden houden de wacht aan de voorzijde?

Drie

(5 pnt)

3) Bovenop dit prachtige gebouw vind je een..., en ga naar....

- A) Windhaan (Doodweg 1, Hilversum)
 B) Klok (Kerklaan 38, Kortenhoef)
C) Schip (Noordereinde 251 's Graveland, Cafe Blooper)
 D) Schoorsteen (Zuidereinde 98 – 's Graveland)

Wat kost een Jagermeister in deze kroeg?

2,20 euro (twee jaar geleden iig)

(5 pnt)

Op de brug bij deze kroeg vind je de laatste vraag van deze route....

[Hoe heet het water hier onder?]

's Gravelandsevaart

(30 pnt)

EINDE ROUTE 3 - GA NAAR EEN VOLGENDE POST!

DE BERUCHE BEELDEN-BONUSVRAAG

Waar staan de volgende beelden (straat + gemeente)?



**Dammerweg / Voorstraat,
Nederhorst**



Marktstraat, Naarden