

Regio 't Gooi **Autorally 2010**



Route 4

KENTEKEN:

TEAMNAAM:

Het eerste punt van deze route:

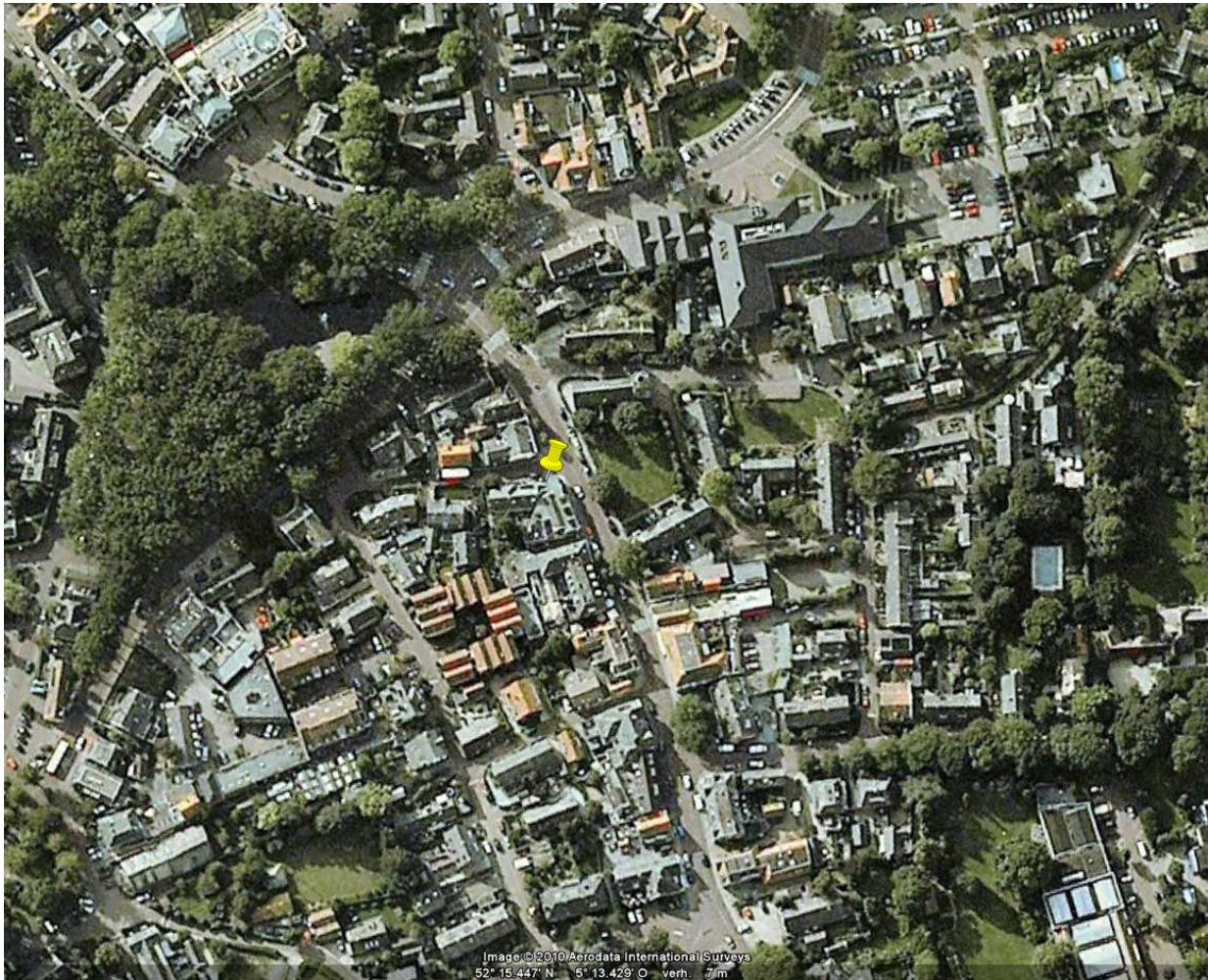

1) Hoe heten de oprichters van deze eetgelegenheden?

(10 pnt)

Vlak in de buurt van dit smakvolle punt staat een kerk. De naam van deze kerk helpt jullie wellicht verder!

- | | |
|--------------|-----------------------------|
| Westerkerk | (Leemzeulder 15, Laren) |
| Kruiskerk | (Boslaan 38, Blaricum) |
| Grote Kerk | (Piet Heinstraat 1, Huizen) |
| Johanneskerk | (Museumlaan 1, Huizen) |

2) Hoe heet degene die op dit adres woont?

(10 pnt)

In de omgeving van deze prachtige villa vind je, hoe kan het ook anders, een geheimzinnig hok gevuld met een gigantische poeppomp.

Deze poeppomp is beveiligd.

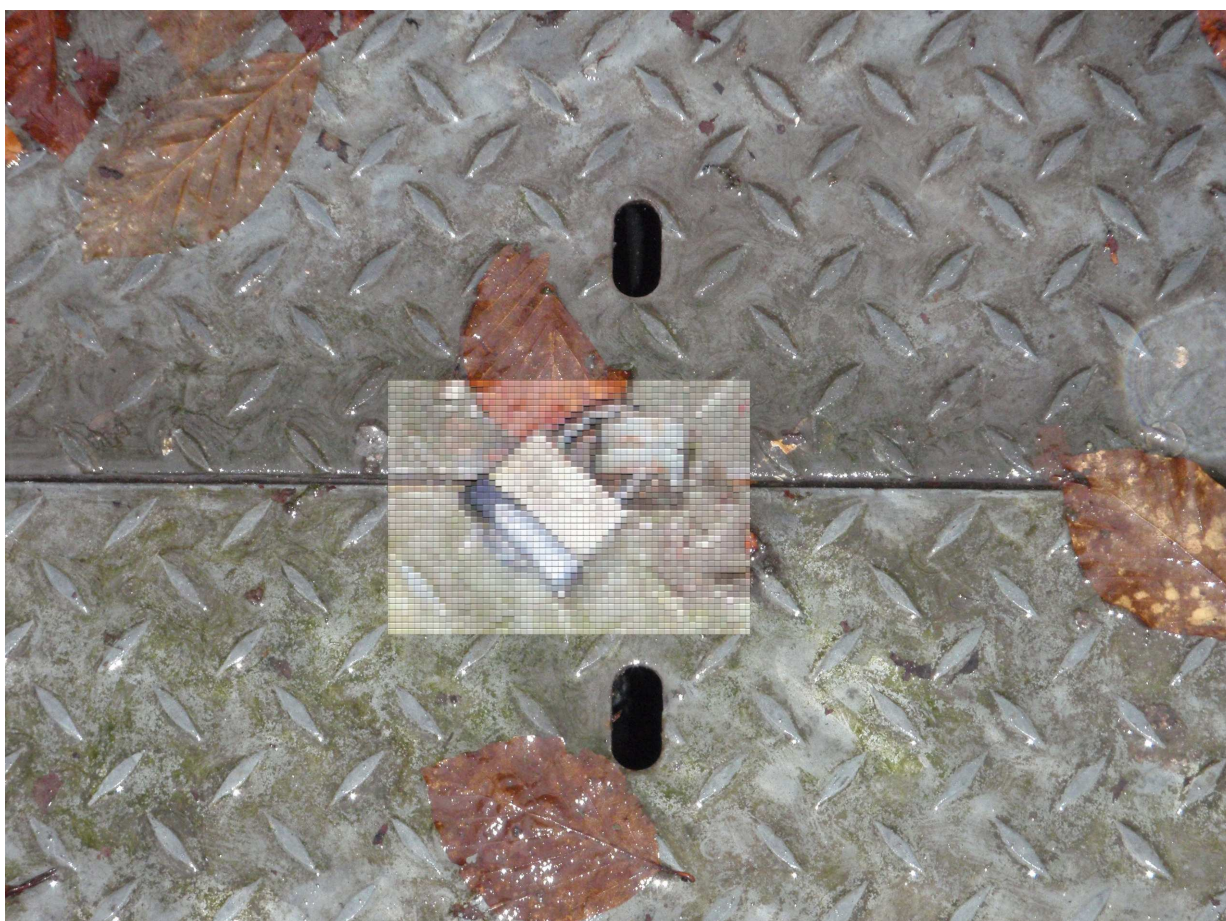

We noemen de letters op het slot nu **ABCD**. Vul nu op die plekken in onderstaande som waar je deze letters ziet staan de 'waarde' van de letters op het hangslot in (afhankelijk van hun plek in het alfabet, A = 1, B = 2, C = 3 etc).

$$0(A+B)5 (40+D)44BB(A+B)$$

De eindlocatie van deze route behoort bij dit telefoonnummer.

4) *Wat moet je vooral niet doen als er fik is in het groene huisje?*

(10 pnt)

5) *Wat kun je hier eten in het hol?*

(30 pnt)

EINDE ROUTE 4 - GA NAAR EEN VOLGENDE POST!

DIKKE DEUREN BONUSVRAGEN

Waar vind je de volgende deuren? Geef plaats + straatnaam!



(20 pnt)



(20 pnt)